

ELÄINSUOJIEN ILMOITUSLOMAKE  
(Ympäristönsuojelulaki (YSL) 115 a §)

ILMOITUKSEN TUNNISTETIEDOT

(Viranomaisen täyttää) Diaarimerkintä	Viranomaisen yhteystiedot
Ilmoitus on saapunut 31.3.2020	

**Ennen lomakkeen täyttämistä kannattaa tutustua huolellisesti täyttöohjeen kohtaan "Milloin toimintaan sovelletaan ilmoitusmenettelyä?"**

1. ELÄINSUOJA, JOTA ILMOITUS KOSKEE (YSL LIITE 4)

Kyseessä on	
<input checked="" type="checkbox"/> Uusi toiminta	Toiminnan suunniteltu aloitusajankohta (vähintään 120 vrk ilmoituksen jättämisestä)
<input type="checkbox"/> Olemassa olevan ympäristöluvan saaneen eläinsuojan toiminnan olennainen muuttaminen	Muutoksen suunniteltu toteutumisajankohta (vähintään 120 vrk ilmoituksen jättämisestä) Mitä muutos koskee? <input type="checkbox"/> Muutokset eläinpaikkojen tai lannan määrässä <input type="checkbox"/> Tuotantosuunnan vaihtaminen <input type="checkbox"/> Lannankäsittelyjärjestelmän vaihtaminen <input type="checkbox"/> Muu, mikä?
<input type="checkbox"/> Olemassa olevan eläinsuojan ympäristöluvan muuttaminen	Mitä muutos koskee?
<input type="checkbox"/> Ilmoituspäätöksen saaneen eläinsuojan toiminnan tai sitä koskevien tietojen muuttaminen	Mitä muutos koskee?
<input type="checkbox"/> Olemassa oleva eläinsuoja, jolla ei ole ympäristölupaa tai ilmoituspäätöstä	Mitä toiminta koskee?
Milloin investointihakemus on jätetty? 9.3.2020	
Yleiskuvaus eläinsuojan toiminnasta ja tiivistelmä ilmoituksessa esitetyistä tiedoista	
<input type="checkbox"/> Tiedot on esitetty liitteessä nro	

2. TOIMINNANHARJOITTAJAN YHTEYSTIEDOT

Toiminnanharjoittajan nimi tai toiminimi MTY ISOPELLINEN		Kotipaikka ✓ EUIJARVI	Y-tunnus/ henkilötunnus 1785276-4
Käyntiosoite PIETILÄNTIE 29	Postiosoite 62500	Puhelinnumero 0405289830	Sähköpostiosoite TERO.ISOPELLINEN@GMAIL.COM
Ilmoituksen tekijän nimi TERO ISOPELLINEN	Postiosoite	Puhelinnumero	Sähköpostiosoite GMAIL.COM

<b>Yhteys henkilön nimi</b> (jos eri kuin ilmoituksen tekijä)	Postiosoite	Puhelinnumero	Sähköpostiosoite
<b>Laskutusosoite</b> (postiosoite tai verkkolaskuosoite) POSTIOSOITE			
<input type="checkbox"/> Tiedot on esitetty liitteessä nro			

### 3. ELÄINSUOJAN YHTEYSTIEDOT, SIJAINTI JA TIEDOT KAAVOITUKSESTA

Eläinsuojan /tilan nimi PIETLA	Sijaintipaikka (kunta, kylä) EVIJÄRVI KIVIJARVENKYLÄ	Kiinteistötunnus 52-406-2-24
Käyntiosoite PIETLÄNTIE	Postiosoite 62500	Puhelinnumero 050 5289830
Kiinteistön omistaja MTY KOPPELLINEN	Puhelinnumero	Sähköpostiosoite
Kiinteistön haltija (jos eri kuin omistaja)	Puhelinnumero	Sähköpostiosoite

Eläinsuojarakennuksiin liittyvät tilatunnukset 052004730

Kiinteistöillä sijaitsevat muut eläinsuojan toimintaan liittyvät toiminnot (kunta, kiinteistön nimi ja kiinteistötunnus)

- kotiteurastamo  
 biokaasu- tai kompostointilaitos tai muu lannan prosessointi  
 lannoitteiden valmistus  
 munapakkaamo  
 hautomo  
 rehusekoittamo  
 raatojen tai lannanpolttolaitos  
 muu, mikä?

Jos kiinteistöillä sijaitseva muu toiminto on muun kuin toiminnanharjoittajan, yhteystiedot:

Eläinsuojan sijaintipaikan koordinaatit [ETRS-TM35FIN-tasokoordinaatistossa](#)  
 pohjoinen (N) 63.342043 N  
 itä (E) 23 32 5096 E

Alueen kaavoitustilanne

- Asemakaava, tontin kaavamerkintä:  
 Yleiskaava, alueen kaavamerkintä:  
 Poikkeamispäätös  
 Ei oikeusvaikutteista kaavaa  
 Toimintaa koskeva kaavamuutos vireillä

Tarkemmat tiedot on esitetty liitteessä nro

**4. TIEDOT ELÄINSUOJAN NYKYISESTÄ YMPÄRISTÖLUVASTA SEKÄ MUISTA YMPÄRISTÖNSUOJELUA KOSKEVISTA LUVISTA, SOPIMUKSISTA, PÄÄTÖKSISTÄ JA ILMOITUKSISTA**

	Myöntämis- päivämäärä	Viranomainen/taho	Lain- voimainen	Vireillä
Ympäristölupa			<input type="checkbox"/>	
Ilmoituspäätös			<input type="checkbox"/>	<input checked="" type="checkbox"/>
Sijoituspaikkalupa (terveydenhoitolaki)			<input type="checkbox"/>	<input type="checkbox"/>
Sijoituslupa (terveydensuojelulaki)			<input type="checkbox"/>	<input type="checkbox"/>
Lupa jäteveden johtamiseksi ojaan tai maahan (vesilaki)			<input type="checkbox"/>	<input type="checkbox"/>
Sopimus yleiseen tai toisen viemäriin liittymisestä (vesihuoltolaki)			<input type="checkbox"/>	<input type="checkbox"/>
YVA-lain mukainen arviointi			<input type="checkbox"/>	<input type="checkbox"/>
Natura-arviointi yms.			<input type="checkbox"/>	<input type="checkbox"/>
VHaO:n ja KHO:n ratkaisut			<input type="checkbox"/>	<input type="checkbox"/>
Rakennuslupa			<input type="checkbox"/>	<input checked="" type="checkbox"/>
Muu lupa tai hyväksyntä, mikä?			<input type="checkbox"/>	<input type="checkbox"/>
Liitteenä viimeisin (liitettä ei tarvita, jos ilmoituksen käsittelee sama viranomainen):				
<input type="checkbox"/> ilmoituspäätös				
<input type="checkbox"/> ympäristölupa				
<input type="checkbox"/> sijoituslupa/sijoituspaikkalupa				
<input type="checkbox"/> muu, mikä?				
<input type="checkbox"/> Tiedot on esitetty liitteessä nro				

**5. TIEDOT ELÄINSUOJAN ENIMMÄISELÄINPAIKOISTA, JALOITTELUALUEIDEN, SÄÄNSUOJIEN SEKÄ RUOKINTA- JA JUOTTOPAIKKOJEN RAKENTEISTA**

Erittely eläinlajeista, -paikoista ja niiden ikäjakaumista ilmoitetaan liitteellä **6045a eläinsuojataulukot**.

**Jaloittelualueet, säänsuojat sekä ruokinta- ja juottopaikat**

Jaloittelualue / säänsuoja on tarkoitettu <u>200</u> eläimelle käytetään vuodessa <u>365</u> vrk kokonaispinta-ala <u>20000</u> m <sup>2</sup> katettu osuus <u>—</u> m <sup>2</sup> / <u>—</u> %
Jaloittelualue on <input type="checkbox"/> suppea <input checked="" type="checkbox"/> laaja
Jaloittelualan / säänsuojan tiivispohjaisen ja muun alueen pohjamateriaalit ja pinta-alat <input type="checkbox"/> asfaltti m <sup>2</sup> <input type="checkbox"/> betoni <u>1000</u> m <sup>2</sup> <input type="checkbox"/> vaihtopohja m <sup>2</sup> <input type="checkbox"/> muu, mikä? m <sup>2</sup>
Lanta poistetaan <u>2</u> kertaa viikossa
Selostus jaloittelualueelta / säänsuojasta poistetun lannan varastoinnista

Selostus jaloittelualueen jätevesien käsittelystä	
Ruokinta- tai juottopaikka sijaitsee <input checked="" type="checkbox"/> ulkotarhassa <input checked="" type="checkbox"/> jaloittelualueella	
Pysyvä ruokinta- tai juottopaikka on katettu <input checked="" type="checkbox"/> kyllä <input type="checkbox"/> ei tiivispohjainen <input checked="" type="checkbox"/> kyllä <input type="checkbox"/> ei	
<input type="checkbox"/> Tiedot on esitetty liitteessä nro	

## 6. TIEDOT ELÄINSUOJAN VAIKUTUSALUEELLA SIJAITSEVASTA ASUTUKSESTA JA MUISTA LUVAN- TAI ILMOITUKSENVARAISISTA ELÄINSUOJISTA

Eläinsuojan vaikutusalueella tarkoitetaan vähintään 600 metrin vyöhykettä eläinsuojasta, lannan varastointitilasta tai eläinten jaloittelualueesta ympäröiviin kohteisiin. Tiedot merkitään myös rakentamattomien kiinteistöjen osalta.

Kohde	Kohteen nimi, kiinteistötunnus tai käyntiosoite	Eläinsuoja ja säänsuoja	Lannan ja pakkaamattoman orgaanisen lannoitevalmisteen varastointitila	Jaloittelualue
Asuinkiinteistöt (omat)	700 - 800 m	Etäisyydet (m)	Etäisyydet (m)	Etäisyydet (m)
Asuinkiinteistöt (muiden)	800 m	Etäisyydet (m)	Etäisyydet (m)	Etäisyydet (m)
Vapaa-ajan kiinteistö	550	Etäisyydet (m)	Etäisyydet (m)	Etäisyydet (m)
Muu kiinteistö (koulu, päiväkot, sairaala, kirkko tms.)	—	Etäisyydet (m)	Etäisyydet (m)	Etäisyydet (m)
Tiedot eläinsuojan vaikutusalueella sijaitsevistä muista eläinsuojista				
<input type="checkbox"/> Tiedot on esitetty liitteessä nro				

## 7. ELÄINSUOJAN VÄHIMMÄISETÄISYYSVAATIMUKSET HAJUN PERUSTEELLA HÄIRIINTYVIIN KOHTEISIIN

Ilmoitetaan asetuksen liitteen 1 mukainen etäisyysvaatimus hajun perusteella häiriintyviin kohteisiin. Taulukon perusteella huomioitavat hajupäästövähennystekniikat lyhentävät eläinsuojan vähimmäisetäisyyttä lähimpään häiriintyvään kohteeseen. Toiminnanharjoittaja sitoutuu käyttämään valittuja päästövähennystekniikoita, joiden tulee olla rakennettuna ja toimintakunnossa ennen toiminnan aloittamista.

Eläinyksikkömäärä (kpl)	Etäisyysvaatimus (m)	Häiriintyvä kohde	Etäisyysvaatimus täyttyy
572,4	100 m	52-406-2-85 / 470m	<input checked="" type="checkbox"/> kyllä <input type="checkbox"/> ei
			<input type="checkbox"/> kyllä <input type="checkbox"/> ei
			<input type="checkbox"/> kyllä <input type="checkbox"/> ei

Mikäli etäisyysvaatimus ei täyty, on eläinsuojan laajennuksen osalta mahdollista hakea vähimmäisetäisyydestä poikkeamista. Poikkeamisen mahdollisuuden ratkaisee viranomainen. Laajennusosan sijoittaminen etäisyysvaatimusta lähemmäs edellyttää, että häiriintyvälle kohteelle ei aiheudu huomattavaa hajuhaittaa, eikä eläinsuojan laajennusosalla ole kiinteistöllä muuta vähimmäisetäisyyden täyttävää sijoituspaikkaa. Poikkeamista haetaan liitelomakkeella.

## 8. VESIEN- JA LUONNONSUOJELUN KANNALTA HÄIRIÖLLE ALTTIIT KOHTEET

Ilmoitetaan vesien- ja luonnonsuojelun kannalta häiriölle alttiiden kohteiden etäisyydet rakennusten tai muiden häiriintyvien kohteiden ulkoreunoista.

Kohde	Eläinsuoja tai säänsuoja	Lannan ja pakkaamattoman orgaanisen lannoitevalmisteen varastointitila	Jaloittelualaue	Ulkotarhan pysyvä ruokinta- ja juottopaikka
Sijainti tärkeällä tai muulla vedenhankintakäyttöön soveltuvalla pohjavesialueella		<input type="checkbox"/> kyllä <input checked="" type="checkbox"/> ei	<input type="checkbox"/> kyllä <input checked="" type="checkbox"/> ei	<input type="checkbox"/> kyllä <input checked="" type="checkbox"/> ei
Etäisyys talousvesikaivoon tai -lähteeseen vähintään 50 m		<input type="checkbox"/> kyllä <input checked="" type="checkbox"/> ei	<input type="checkbox"/> kyllä <input checked="" type="checkbox"/> ei	<input type="checkbox"/> kyllä <input checked="" type="checkbox"/> ei
Etäisyys vesistöön vähintään 50 m	<input checked="" type="checkbox"/> kyllä <input type="checkbox"/> ei	<input checked="" type="checkbox"/> kyllä <input type="checkbox"/> ei	<input checked="" type="checkbox"/> kyllä <input type="checkbox"/> ei	<input checked="" type="checkbox"/> kyllä <input type="checkbox"/> ei
Etäisyys valtaoajan tai noroon vähintään 25 m		<input checked="" type="checkbox"/> kyllä <input type="checkbox"/> ei	<input checked="" type="checkbox"/> kyllä <input type="checkbox"/> ei	<input checked="" type="checkbox"/> kyllä <input type="checkbox"/> ei
Sijainti Natura 2000-alueen läheisyydessä	<input type="checkbox"/> kyllä <input checked="" type="checkbox"/> ei	<input type="checkbox"/> kyllä <input checked="" type="checkbox"/> ei	<input type="checkbox"/> kyllä <input checked="" type="checkbox"/> ei	<input type="checkbox"/> kyllä <input checked="" type="checkbox"/> ei
Sijainti muun luonnonsuojelun alueen läheisyydessä	<input type="checkbox"/> kyllä <input checked="" type="checkbox"/> ei	<input type="checkbox"/> kyllä <input checked="" type="checkbox"/> ei	<input type="checkbox"/> kyllä <input checked="" type="checkbox"/> ei	<input type="checkbox"/> kyllä <input checked="" type="checkbox"/> ei
Sijainti tulva-alueella	<input type="checkbox"/> kyllä <input checked="" type="checkbox"/> ei	<input type="checkbox"/> kyllä <input checked="" type="checkbox"/> ei	<input type="checkbox"/> kyllä <input checked="" type="checkbox"/> ei	<input type="checkbox"/> kyllä <input checked="" type="checkbox"/> ei
Jokin muu häiriintyvä kohde, esim. muinaismuisto	<input type="checkbox"/> kyllä <input checked="" type="checkbox"/> ei	<input type="checkbox"/> kyllä <input checked="" type="checkbox"/> ei	<input type="checkbox"/> kyllä <input checked="" type="checkbox"/> ei	<input type="checkbox"/> kyllä <input checked="" type="checkbox"/> ei
<input type="checkbox"/> Tiedot on esitetty liitteessä nro				

## 9. LANNAN KÄSITTELY JA VARASTOINTI

### 9.1 Lannan käsittely

Eri lannankäsittelymenetelmien piirissä olevien eläinpaikkojen määrät, lannan käsittely ja varastointi ilmoitetaan eläinsuojarakennuksittain liitteellä **6045a eläinsuojataulukot**.

### 9.2 Laiduntaminen

Mitä eläimiä laidunnetaan? **EMOLEHMÄT + VASIKAT**

Eläimiä laidunnetaan **12** kuukautta/vuorokautta vuodessa

Eläimet ovat öisin sisällä  kyllä  ei

Laitumet tai osa niistä rajoittuu vesistöön  kyllä  ei

Onko laidunnusaika huomioitu lantavarastojen tilavuudessa?  kyllä  ei

Tiedot on esitetty liitteessä nro

## 10. SUUNNITELMA LANNAN HYÖDYNTÄMISESTÄ

Levitykseen käytettävä peltoala yhteensä **150** ha, josta:  
 omistuksessa olevaa peltoa **74** ha,  
 vuokrateltoa **26** ha,  
 sopimuspeltoa ha **N. 50/HA**

Onko lannan levitykseen käytettävää peltoa 1- ja 2-luokan pohjavesialueella?  kyllä  ei

Pohjavesialueilla on lannan levitykseen käytettävää peltoa        ha, lohkonumerot

Pohjavesialueilla sijaitseville pelloille on tarkoitus levittää  
 nestemäisiä lantoja tai lannoitevalmisteita  
 kuivalantaa tai vastaavia lannoitevalmisteita

---

Luovutetaanko lantaa jatkokäsitteltäväksi tilan ulkopuolelle?  kyllä, toimituspaikka  ei

Luovutettavan lannan määrä:        m<sup>3</sup>/v ja        t/v

Palautuuko käsiteltyä lantaa oman tilan pelloille levitettäväksi?  kyllä  ei

Kuinka paljon?        m<sup>3</sup>/v ja        t/v

---

Poltetaanko lantaa tilalla?  kyllä  ei

Poltettavan lannan määrä        m<sup>3</sup>/v ja        t/v

Kattilan polttoainetehto        MW

Lannan poltossa muodostuva tuhka  
käytetään lannoitteena omilla pelloilla  kyllä  ei  
luovutetaan tai myydään tilan ulkopuolelle  kyllä  ei

---

Tiedot on esitetty liitteessä nro

## 11. ELÄINSUOJAN JÄTEVESIEN KÄSITTELY

### Tiedot jätevesistä

Jätevesien alkuperä	Jätevesimäärä (m <sup>3</sup> /v)	Mihin jätevedet johdetaan ja/tai miten ne käsitellään? <sup>1)</sup>
Muut mahdolliset pesuvedet	<u>      </u>	
Sosiaalitilojen WC-vedet	<u>      </u>	
Maituhuoneen jätevedet	<u>      </u>	

Tiedot on esitetty liitteessä nro

<sup>1)</sup> Umpisäiliöstä tulee ilmoittaa säiliön tilavuus (m<sup>3</sup>) sekä säiliön tyhjentäminen (kuka ja minne). Sakokaivoista ilmoitetaan lukumäärä. Vesien käsittely (kemikalointi, suodatus tms.) kuvataan tarkemmin liitteellä.

## 12. TIEDOT SYNTYVISTÄ JÄTTEISTÄ JA JÄTEHUOLLOSTA

Jätelaji	Arvioitu määrä (kg/a)	Käsittely, säilytys ja jatko-toimituspaikka
<b>Tavanomaiset jätteet</b>		
Sekajäte	—	
Maatalouden muovit	1000	MUOVIN KERÄYS
Muu, mikä?		
<b>Vaaralliset jätteet</b>		
Jäteöljyt	—	
Muut öljyiset jätteet (trasselit, suodattimet yms.)	—	
Liutoinjäte	—	
Akut ja paristot	—	
Loisteputket	—	
Käsitelty puu	—	
Pilaantuneet rehut	—	
Muu, mikä?	—	
Muut jätteet, mitkä?	—	
Tiedot vaarallisten jätteiden kirjanpidosta		
Vaarallisten jätteiden varastointitila on <input type="checkbox"/> lukittava <input type="checkbox"/> katettu <input type="checkbox"/> tiivispohjainen <input type="checkbox"/> Vaaralliset jätteet toimitetaan asianmukaiseen käsittelyyn vähintään kerran vuodessa		
Tiedot itsestään kuolleiden eläinten varastoinnista ja hävityksestä tilalla RAAPON KERÄILY		
<input type="checkbox"/> Tiedot on esitetty liitteessä nro		

## 13. POLTTOAINE- JA ÖLJYSÄILIÖT

Jos tilalla on useita polttoainesäiliöitä, tiedot ilmoitetaan liitelomakkeella **6045a eläinsuojataulukot**.

<input checked="" type="checkbox"/> Tilalla on oma polttoainesäiliö, jonka tilavuus on — m <sup>3</sup>
Säiliö on varustettu <input type="checkbox"/> suoja-altaalla, tilavuus m <sup>3</sup> <input type="checkbox"/> katoksella <input type="checkbox"/> lukituksella <input type="checkbox"/> ylitäytönestimellä <input type="checkbox"/> laponestolaitteella <input type="checkbox"/> 2-vaippasäiliöllä
Tiedot polttoainesäiliön alustasta <input type="checkbox"/> maapohja

<input type="checkbox"/> betonilaatta
<input type="checkbox"/> muu, mikä?
Tiedot tankkauspaikan päällystyksestä
Tilalla on muita öljytuotteita enintään                      litraa, jotka säilytetään
Polttoainesäiliöt on viimeksi tarkastettu paloviranomaisen toimesta (pvm)
Lisätietoja
<input type="checkbox"/> Tarkemmat tiedot on esitetty liitteessä nro

#### 14. MUIDEN KÄYTETTÄVIEN AINEIDEN JA KEMIKAALIEN KULUTUS SEKÄ VARASTOINTI

Ilmoitetaan liitelomakkeella <b>6045a eläinsuojataulukot</b> .
--

#### 15. TIEDOT MAATILAN VEDENHANKINNASTA JA LIIKENNEJÄRJESTELYISTÄ

Oma kaivo <input checked="" type="checkbox"/> kyllä <input type="checkbox"/> ei
Kunnan vesijohtoverkosto <input type="checkbox"/> kyllä <input type="checkbox"/> ei
Vedenkulutus                      m <sup>3</sup> /vrk
Maidon, eläinten lannan ja rehujen kuljetusten määrät <u>1</u> kertaa/vrk
<input type="checkbox"/> Tiedot on esitetty liitteessä nro

#### 16. ARVIO PARHAAN KÄYTTÖKELPOISEN TEKNIIKAN SOVELTAMISESTA

(Esim. lannanpoistotapa eläinsuojasta, lannan käsittely ja levitys, ruokinta, ilmanvaihto, rehujen valmistus, jätevesien ja jätteiden käsittely tai energiaa säästävät toimenpiteet)
<input type="checkbox"/> Tiedot on esitetty liitteessä nro

#### 17. ARVIO TOIMINTAAN LIITTYVISTÄ RISKEISTÄ, ONNETTOMUUKSIEN ESTÄMISEKSI SUUNNITELLUISTA TOIMISTA SEKÄ TOIMISTA HÄIRIÖTILANTEISSA

Tilalla on palo- ja pelastussuunnitelma <input checked="" type="checkbox"/> kyllä <input type="checkbox"/> ei
Kuvaus toiminnan riskeistä ja tarkkailusta
<input type="checkbox"/> Tiedot on esitetty liitteessä nro

#### 18. ARVIO TOIMINNAN PÄÄSTÖISTÄ JA VAIKUTUKSISTA YMPÄRISTÖÖN

Tiedot toiminnasta syntyvistä päästöistä (esim. haju, melu, pöly, ravinnepäästöt vesistöön ja maaperään), niiden vaikutuksista ympäristöön sekä toimenpiteistä päästöjen vähentämiseksi
Tiedot kuinka toimintaa ja ympäristövaikutuksia tarkkaillaan (mm. eläinsuojarakennusten ja lantavarastojen tiiveys, polttoainesäiliöiden kunto, talousvesikaivojen ja pohjaveden laatu, ja jätevesijärjestelmien toimivuus)



Tiedot on esitetty liitteessä nro

### 19. ILMOITUKSEEN LIITETTÄVÄT TIEDOT

- 1. Sijaintikartta 1:10 000 tai 1:20 000
- 2. Asemapiirros 1:500 tai 1:1 000
- 3. Pohja- ja leikkauspiirrokset nykyisistä ja tulevista eläinsuojista, säänsuojista, lantavarastoista ja jaloitte-  
lualueista
- 4. Maaperäselvitys (jos lantavarasto sijaitsee pohjavesialueella sekä aina kalvoaltaiden osalta)
- 5. Vuokrattujen lantavarastojen vuokrasopimuskopiot
- 6. Luettelo ja kartta eläinsuojan naapureista ja muista vaikutusalueen kohteista yhteystietoineen (omistajan  
ja haltijan nimi, osoite, kiinteistötunnus)
- 7. Kopio viimeisimmästä ympäristöluvasta tai muusta ympäristönsuojelua koskevasta päätöksestä (jos  
ilmoituksen käsittelee eri viranomainen)
- 8. Todistus kiinteistön hallintaoikeudesta, esimerkiksi kopio vuokrasopimuksesta, mikäli kiinteistö ei ole  
omassa omistuksessa
- 9. Sopimukset lannan luovutuksesta jatkojalostukseen
- 10. Jätevesien käsittelysuunnitelma
- 11. 6045a eläinsuojataulukot
- 12. 6045b vähimmäisetaisyysydestä poikkeaminen

### 20. ALLEKIRJOITUS

Paikka ja päivämäärä

TEUVAARVI 29.3.2020

Allekirjoitus (tarvittaessa)

  
TERO ISOPELLINEN

HARRI ISOPELLINEN

Nimen selvennys

  
Matti Iso-Pellinen

Viranomaiselle lähetettyä ilmoituslomaketta voi täydentää vain kerran. Jos lomakkeen tiedot ovat täyden-  
nyksen jälkeen edelleen puutteellisia, ilmoitus jätetään tutkimatta. Ilmoituslomakkeessa ilmoitetut tiedot  
ovat toiminnanharjoittajaa sitovia. Viranomainen liittää tämän lomakkeen liitteineen asiasta annettavaan  
päätökseen.

ELÄINPAIKAT	Eläinpaikkojen määrä yhteensä	Eläinsuoja (nimeä rakennus/osasto)					Eläinsuoja (nimeä rakennus/osasto)													
		Nykyinen tilanne	Tuleva tilanne	Lietelanta	Kuivikelanta	Kuivalanta	Virtsa	Lietelanta	Kuivikelanta	Kuivalanta	Virtsa									
MAUTAKARA																				
ypsylehmiä ja/tai umplehmiä emolehmiä			80		X															
miehoja (12-24 KK)			15		X															
ihnanautoja ja sonneja (12-24 KK)																				
sifiossonni (>2 v)			4		X															
lehmävasikoita 6-12 kk																				
lehmävasikoita < 6 kk																				
sonnivasikoita 6-12 kk																				
sonnivasikoita < 6 kk																				
SIKALA																				
ihaskoja (reurasaino < 90 kg)																				
emakoita porsaiheen (< 11 vko) <sup>a1)</sup>																				
emakoita porsaiheen satelliittikalassa (< 5 vko) <sup>a2)</sup>																				
emakoita porsaiheen yhdistämissäkalassa																				
vierotettuja porsaita (5-11 vko, jos tililla ei ole emakotia)																				
karjuja (täysikasvuisia)																				
SIIPIKARJA																				
broilereita																				
munituskanoja, broilerit																				
kananuorikoita																				
kaikkunoita																				
anikkoja ja hanhia																				
50P-SIÄ																				
MUU ELÄINSUOJA																				
lampaat (uuhii karitsoiheen, pukka)																				
vuohet (kuttu kileineen, pukka)																				
karitsat ja kiilit 3-9 KK (kasvatuksessa 2 eriä vuodessa)																				
karitsat ja kiilit 6-9 KK (kasvatuksessa 2 eriä vuodessa)																				
hevonen >150 cm																				
poni 120-150 (140) cm																				
pienponi <120 cm																				
<b>ERISTYS JA ILMANVAIHTO RAKENNUKSIITTAIN</b>																				
- lämmöneristys kylä/																				
- ilmanvaihto koneellinen/luonnollinen																				
- poistohormien lukumäärä ja korkeus																				
- poistohormien sijainti (ilmansuunta, jos seinällä)																				
<b>LIETEKULUUN TOIMINTA</b>																				
Jos lietekulujia esitetään hyväksyttäväksi lammun varastointitilavuuteen, lietekulujen kokonaisiljavuus ja hyötyiljavuus laskentaperusteineen																				

a1, a2) Tavoinnissa emako- tai yhdistelmäkalassa merkitään kohtaan "Emakotia porsaiheen" porsaitusastion ja tilinryöstöastion emakot ja joutiaat emakot. Tiedot täytetään joko kohtaan a1 tai a2 sen mukaan, minkä ikäisenä porsaat viedään pois tililtä.

# KIINTEISTÖTIETOPALVELU

MTY ISOPELLINEN

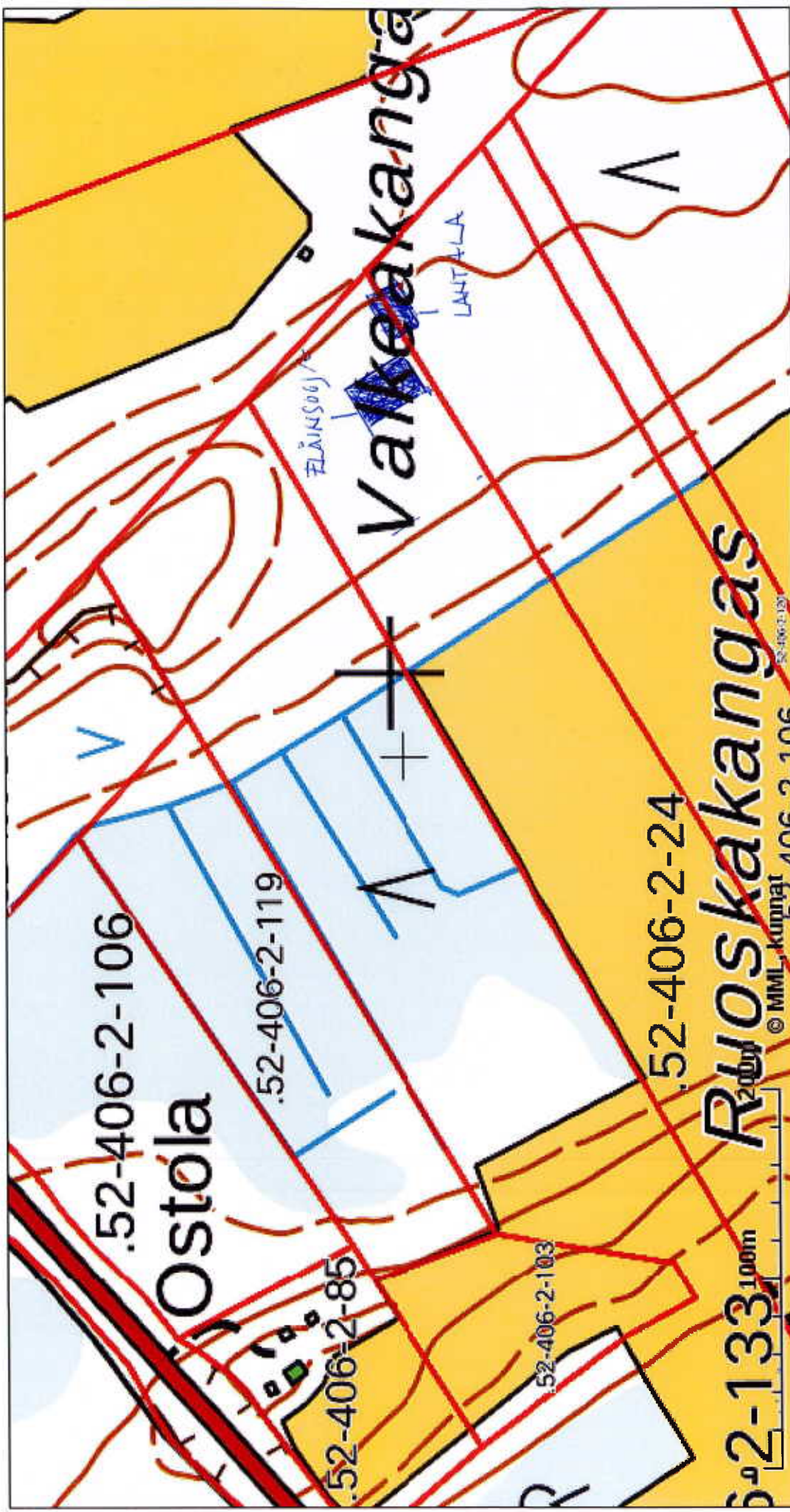

Tulosten keskipisteen koordinaatit (ETRS-TM35FIN): N: 7028993, E: 315955  
Karttatuloste ei ole mittatarkka. Kiinteistörajat ja -tunnukset päivitetään toistaiseksi vain kerran viikossa.  
Rekisteripalvelujen kautta kartalle haetut palstat ja määrääläat ovat ajantasaiset.  
Tulostettu Kiinteistö tietopalvelusta 04.03.2020.